

PROFILO DEI RELATORI

Padova/Bologna

28-29 Settembre / 15 Ottobre

6-7 Dicembre 2018

Dott. Mauro Fadda

Laureato in Odontoiatria presso l'Università degli Studi di Bologna. Specializzato in Ortognatodonzia presso l'Università degli Studi di Cagliari con lode e menzione speciale con tesi "Lo sviluppo ortodontico del sito implantare". Certificato di advanced training in implant dentistry "three months fellowship program in dental implantology and bone grafting" 2000. University of Miami. Autore e co-autore di diverse pubblicazioni in campo ortodonticoprotesico-implantare. Libero professionista a Bologna dove collabora con Prof Zucchelli e a Fiesse Umbertiano (RO) dove si occupa prevalentemente di protesi estetica, ortodonzia preprotetica, preimplantare e ortodonzia convenzionale.



Dal dente singolo gravemente compromesso al caso estetico complesso: Come gestirli in maniera semplice predicibile e minimamente invasiva

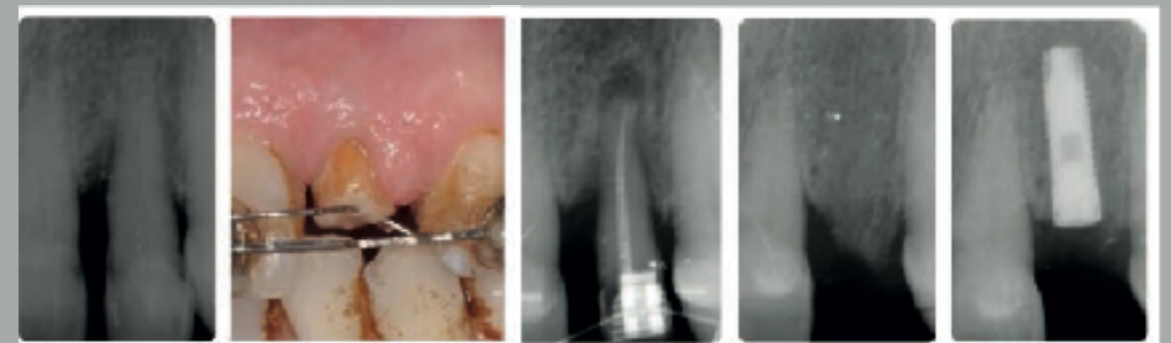

Prof. Giovanni Zucchelli

Laureato in Odontoiatria e Protesi Dentaria. Vice-Presidente e Socio Attivo della Società Italiana di Parodontologia, membro dell'European Federation of Periodontology e dell'American Academy of Periodontology. Dottorato di Ricerca in "Biotecnologie mediche" indirizzo "Tecnologie biomediche" presso l'Università degli Studi di Bologna. Membro dell'Editorial Board dell'European Journal of Esthetic Dentistry. Professore Associato di Parodontologia all'Università di Bologna. Autore di oltre 100 pubblicazioni in campo parodontale. Vincitore di premi per la ricerca scientifica in parodontologia in Europa e Stati Uniti. Relatore a congressi nazionali ed internazionali ed autore di numerose pubblicazioni su riviste internazionali.



Calendario degli incontri: 2 incontri da 2 giorni (Padova), e 1 incontro da 1 giorno (Bologna).

Date: 28-29 Settembre , 15 Ottobre, 6-7 Dicembre 2018

Orari del corso: Venerdì dalle 9.15 alle 13.00 e dalle 14.15 alle 17.30, Sabato dalle 9.15 alle 13.00. Lunedì 15 Ottobre dalle 9,30 alle 13 e dalle 14 alle 17,30

Giovedì 6 Dicembre dalle 9.15 alle 13.00 e dalle 14.15 alle 17.30, Venerdì 7 Dicembre dalle 9.15 alle 13.00

Posti disponibili massimo 16/18.

In fase di accreditamento ECM

Eventuali disdette andranno obbligatoriamente comunicate per iscritto almeno 60 giorni prima della data del corso, pena la totale fatturazione del corso.

Quota di iscrizione al corso: €2000,00 + IVA

Pagamento: 50% al momento dell'iscrizione tramite bonifico bancario, saldo prima del primo incontro.

Bonifico bancario

Effettuato a favore di (si prega di inserire nome e cognome nella causale)

Mauro Fadda,

UniCredit Private Banking

IBAN: IT 91 Q 02008 02513 000060001037

Copia della contabile bancaria relativa al bonifico effettuato e della scheda di iscrizione dovranno essere inviate via mail a: igari@agritel.it

Titolo, Nome e Cognome

Indirizzo

..... Cap

Città prov.....

Tel.....

E-mail

part.IVA.....

Cod.Fisc.....

Firma.....

- Principi biologici e biomeccanica del movimento ortodontico
- L'estrusione ortodontica o eruzione forzata
- Come influenzare il risultato estetico e biomeccanico della protesi con l'ortodonzia complementare
- L'intrusione ortodontica
- Indicazioni e controindicazioni
- Tipi di apparecchi per l'estrusione preprotetica e preimplantare: principali parametri per la loro scelta
- Sviluppo ortodontico del sito implantare.
- Vantaggi dell'estrusione preimplantare
- Trattamento pre-chirurgico delle recessioni gengivali degli incisivi inferiori secondo la tecnica Fadda/Zucchelli (Dott Fadda)
- Biomeccanica dell'apparecchio Fadda/Zucchelli e sue applicazioni (Dott Fadda)
- Eziopatogenesi delle recessioni gengivali degli incisivi inferiori. (Prof Zucchelli)
- Il trattamento chirurgico delle recessioni gengivali degli incisivi inferiori: recessioni isolate e recessioni multiple (Prof Zucchelli)
- Trattamento chirurgico delle recessioni sugli incisivi inferiori, con live surgery eseguita dal Prof Zucchelli
- Programmazione estetica nei trattamenti multidisciplinari semplici e complessi (Dott Fadda)
- **Pratica:** durante il primo e il terzo incontro, verranno eseguite delle prove pratiche su modelli per la costruzione degli apparecchi estrusivi da parte del relatore e dei corsisti.

Sono vietate le riprese video